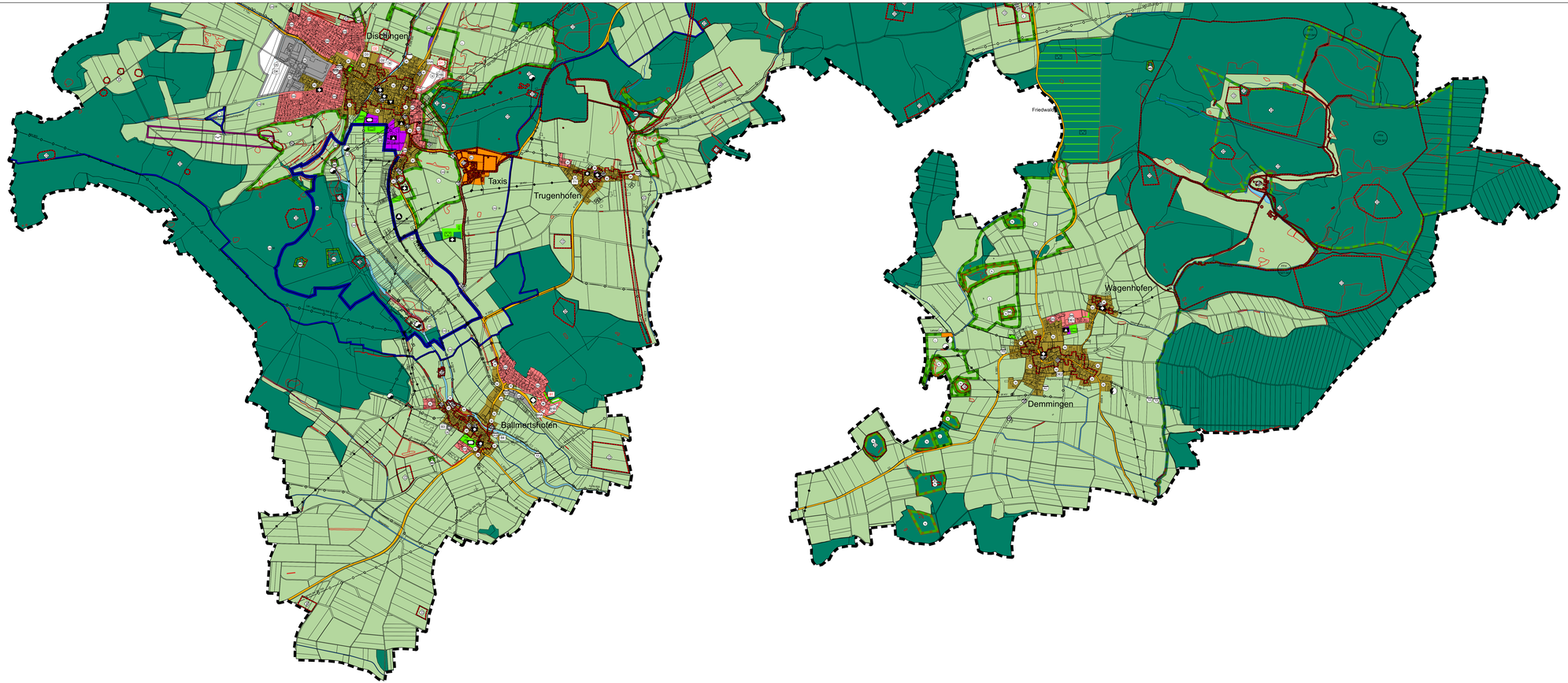

0 250 500 1.000 Meter

N

INGENIEURBÜRO JUNGINGER + PARTNER GmbH
Verkehrsanlagen Siedlungswasserwirtschaft Ingenieurvermessung Stadtplanung Landschaftsplanung GIS-Systeme

Projekt
Dischingen
Flächennutzungsplan 2020
Fortschreibung 2030

Maßstab
1:10.000
Anlage

Projektnr.:
1839165

Planinhalt:
Lageplan Teil: Süd

Ort	Datum	Gesehen u. genehmigt / Bauherr
Dischingen	02.12.2019	

Ort	Datum	Gefertigt / Ing. Büro
Heidenheim	02.12.2019	

Darstellung	Datum	Änderung	Bearbeitet
Entwurf	04.19		TP/KS
2. Entwurf	12.19		TP/KS

junginger + partner
TALHOFSTR. 12
89518 HEIDENHEIM
Tel. 07321 / 9843-0
info@jungpart.de